

KOMERCINĖS PASKIRTIES
ŽEMĖS SKLYPAS
NORMANTŲ K.,
KRETINGALĖS SEN.,
KLAIPĖDOS R. SAV.

VIETA KLAIPĖDOS RAJONE

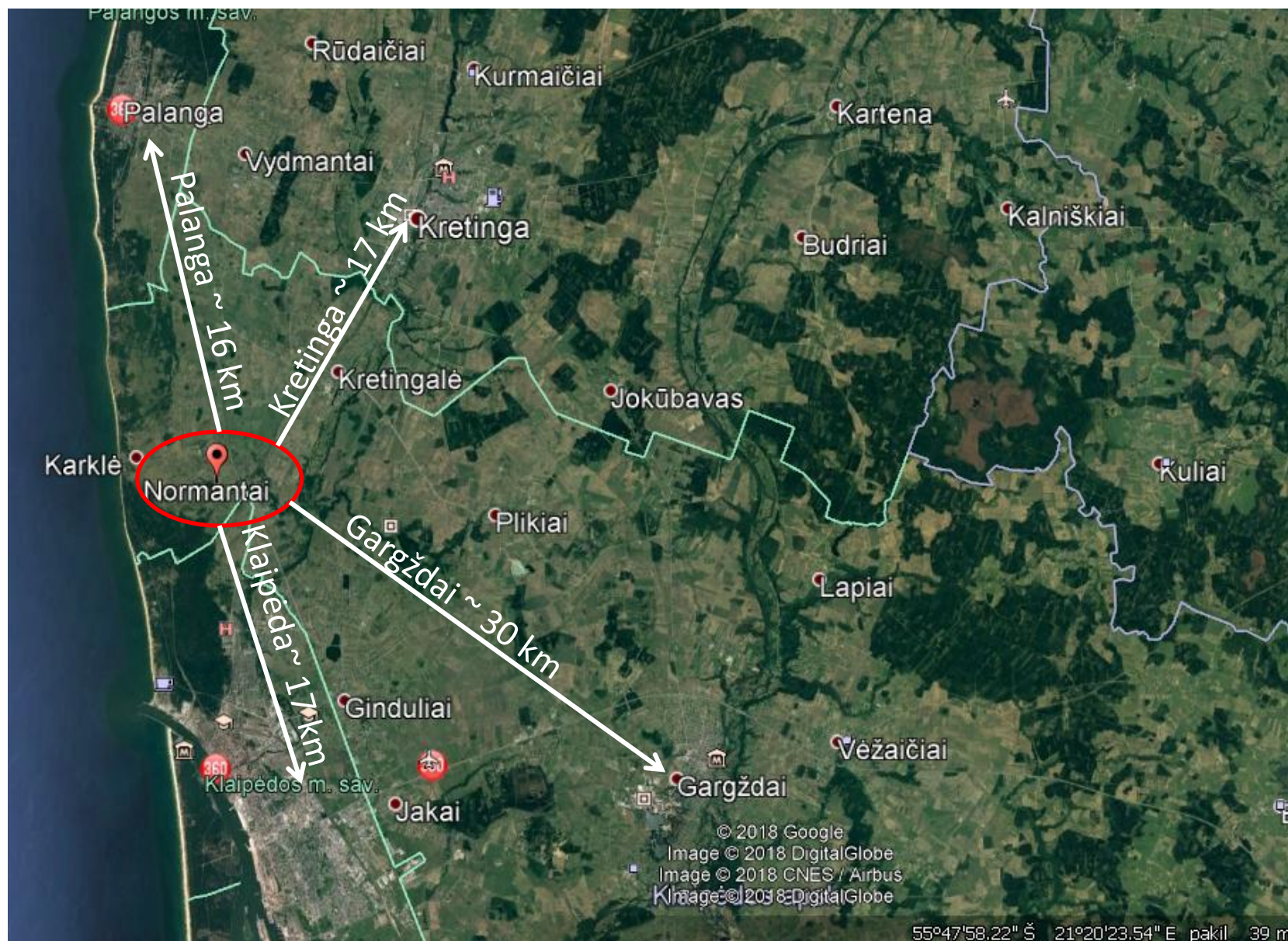

BENDRA INFORMACIJA

Adresas: Normantų k., Kretingalės sen., Klaipėdos r. sav.

Žemės sklypo plotas – 6,5417 ha

Žemės sklypas gali būti skaidomas ir parduodamas dalimis.

Sklypo pasiekiamumas:

- Sklypas ribojasi su magistraliniu keliu A13 Klaipėda – Liepoja;
- Yra išvažiavimas iš magistralinio kelio į vietinės reikšmės kelią;
- Yra du apsisukimai magistraliniame kelyje, leidžiantys lengvai pasiekti sklypą.

Gyvenvietė "Romai"

Magistralinis kelias A13
Klaipėda - Liepoja



PAGRINDINIAI ŽEMĖS SKLYPO RODIKLIAI

Sklypo paskirtis – Kitos paskirties žemė, komercinės paskirties objektų teritorija, prekybos, paslaugų ir pramogų objektų statybos.

Leistinas pastatų aukštis – 15 m

Leistinas žemės sklypo užstatymo tankumas – 0,50

Leistinas žemės sklypo užstatymo intensyvumas – 2,00

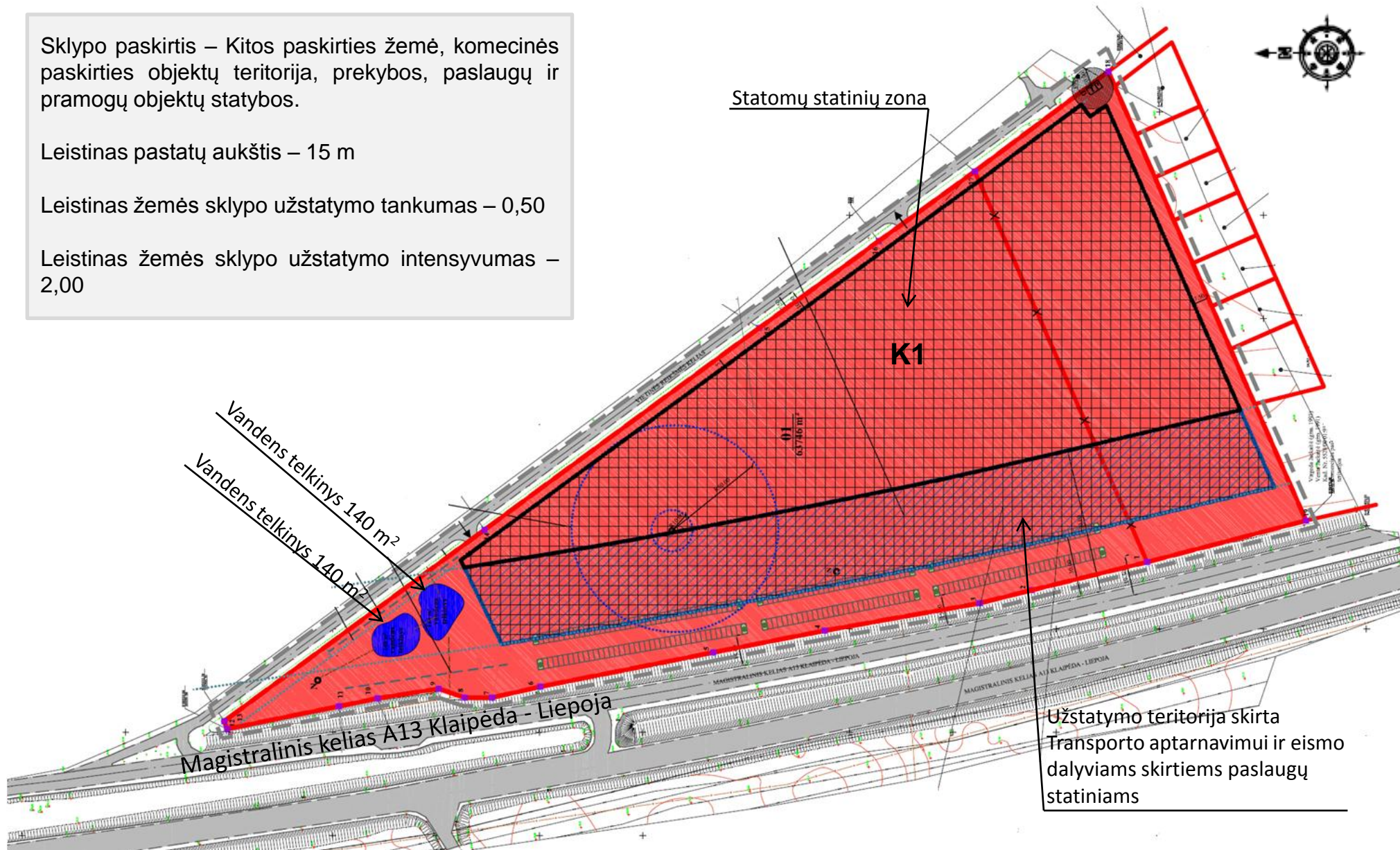



“ARSIS INVESTMENTS”, UAB
Tel.: +370 618 71004
El. paštas: info@arsis.lt